4.2 Recours en matière de droit de vote concernant l'assemblée communale

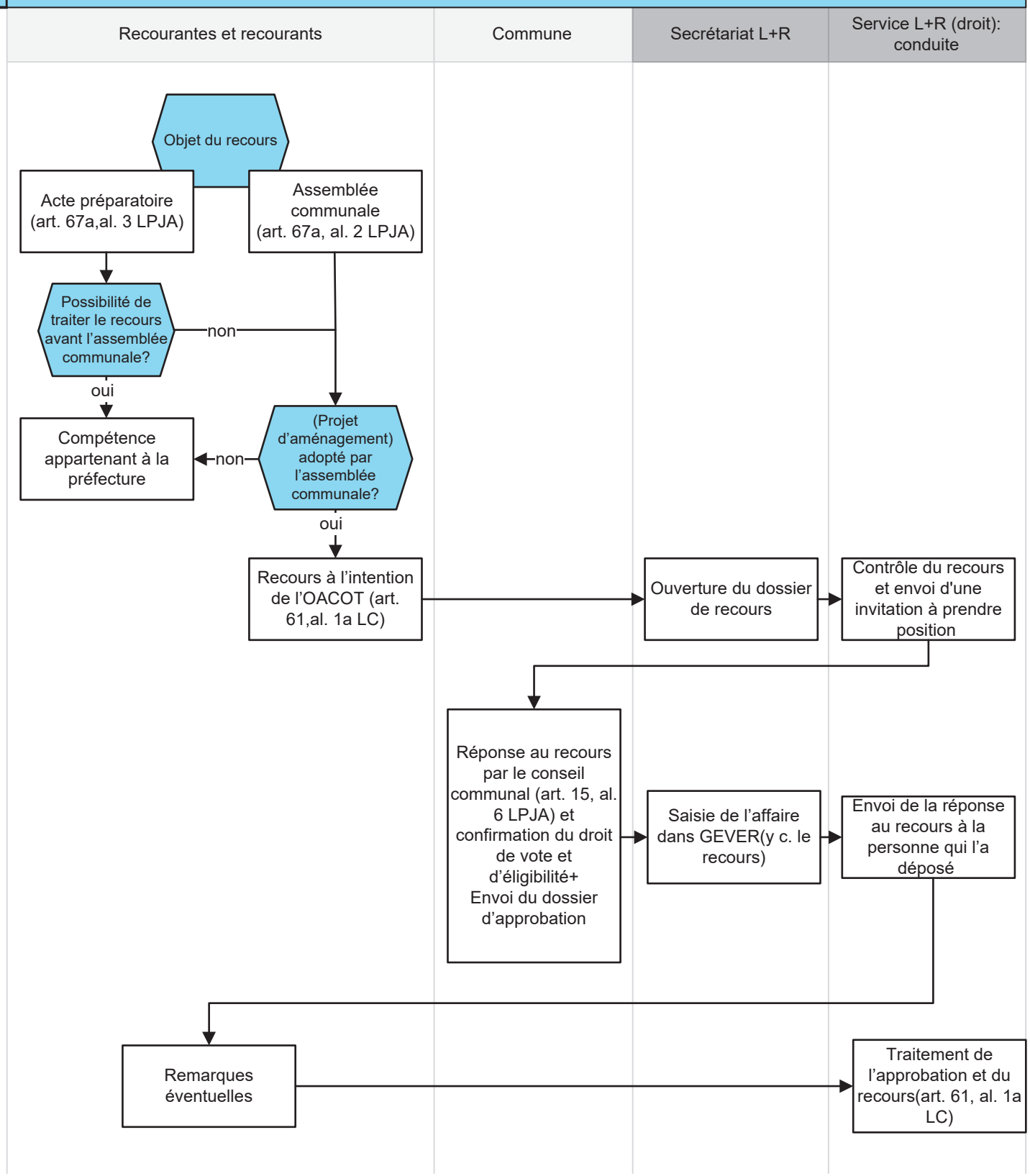

© DIJ OACOT, avril 2024